

# Lamari - Ponte della Morra Martignana di Po - Gussola (CR) scala 1:10.000 - eq. 2 m

FISO  
Impianto  
MTB-O  
1213  
21/03/2022  
omologatore: Angelo Bozzola

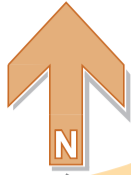

A

D

W 15/17  
DIRECT  
M 60

PERCORRIBILITA' strade sterrate e sentieri	veloce	medio veloce	medio lento	lento
> 1,5 m				
< 1,5 m				
transito possibile				

Rilievo e disegno:  
Augusto Cavazzani e  
Stefano Zonato, marzo 2022

Comune di Martignana di Po    Comune di Gussola    Comune di Casalmaggiore    Comune di Rivarolo del Re

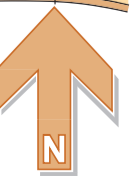

A 45,034750  
10,352387  
D 45,010309  
10,351213

