un anno di attività

La Polisportiva ha un anno di vita, in questo arco di tempo di tempo non ha curato molto l'aspetto agonistico,bensì badando soprattutto a curare quello formativo.
In quest'ultimo campo ha organizzato corsi di avviamento allo sport per i ragazzi delle elementari e delle medie e,nel contempo,ha tenuto dei corsi per adulti.
La prima manifestazione sportiva a cui la nostra Associazione ha partecipato è stata la " Formula Uno ", una marcia non competitiva svoltasi nel maggio scorso all'interno dello autodromo di Monza; in quest'occasione eravamo presenti con un folto numero di soci.
La Polisportiva,ha poi contribuito ad organizzare la fiaccolata votiva da Madonna del Bosco a Monza svoltasi con una staffetta podistica conclusasi nell'oratorio maschile S. Biagio, in occasione del suo centenario.
Successivamente la nostra Associazione ha partecipato alla Monza - Resegone,la maratona notturna che conclude la settimana dedicata al patrone di Monza;la nostra squadra, composta da Carlo Fumagalli,Mario Milva e Paolo Pacchetti,ha portato a termine la durissima gara (numerosi sono stati i ritiri),classificandosi penultima a causa della .. ... cattiva digestione di uno dei sui membri.
Questa gara è servita per far conoscere alla cittadinaza l'esistenza della Polisportiva San Biagio e perciò contiamo di ripresentarci ancora,a prescindere dal risultato tecnico.
Per quanto riguarda i Ragazzi,la attività agonistica è iniziata solamente nel gennaio di questo anno,poichè i corsi aperti in novembre non ci hanno dato il tempo necessario per portare i ragazzi a partecipare senza una specifica preparazione.

FORMULA 1
1982

La corsa campestre di Arese,svoltasi a fine gennaio ha segnato l'esordio dell'attività sportiva dei ragazzi in una gara organizzata dal Centro Sportivo Italiano. L'esperienza è stata soddisfacente,nonostante la pesantezza del terreno (si gareggiava su un campo di granoturco) e ..... un gran freddo;tutti hanno portato a termine la propria gara (c'è stato addirittura un terzo posto,ma ciò che ci da maggior soddisfazione è l'aver coinvolto i genitori;infatti,tale coinvolgimento oltre ad essere uno stimolo per i ragazzi,ci aiuta a risolvere problemi logistici come il trasporto.
La seconda corsa campestre svoltasi ad Inzago,in una bellissima mattina quasi primaverile,ha dato dei risultati migliori sia per l'esperienza acquisita nella gara precedente (non si sono più viste partenze a razzo con relativo .....scoppio)sia per gli allenamenti effettuati al Parco.

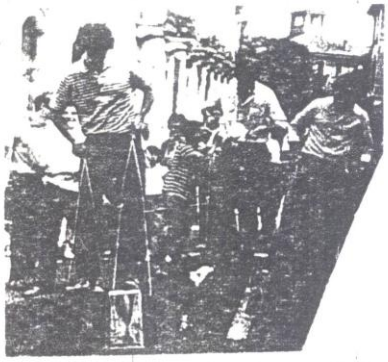

GIOCHI DELL'OTTOCENTO

FIACCOLATA DALLA MADONNA DEL BOSCO

La terza corsa si è svolta a Vedano (in quest'occasione si può dire che i ragazzi corressero in casa);difatti, si son fatti onore.
A Parapiago siamo stati presenti anche con una suadra di adulti che, nonostante una preparazione alquanto affrettata ,ha ottenuto un onorevole risultato. I più piccini hanno partecipato alla " Cinque Cascine " organizzata dalla parrocchia S.Giuseppe di Monza.
Sabato 16 aprile c'è stato il primo contatto con la pista a Garbagnate. Anche questa è stata un'esperienza positiva.
Fra tanto sport non abbiamo trascurato altre attività come l'avere organizzato i "Giuochi dell'Ottocento " su strada e la gita sciistica di Foppolo.
Tutte e due le inziative hanno registrato un alto numero dipartecipanti sia tra i ragazzi sia tra gli adulti.
Non ci sembra di aver fatto poco,ma in altra parte vedrete cosa ci ..... Attende.

P.P.